

# **KOMENDA POWIATOWA POLICJI W ŚWIDNICY**

***Ocena stanu bezpieczeństwa  
i porządku publicznego  
na terenie miasta Świdnica  
za 2021 rok***

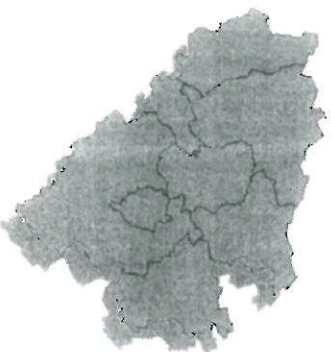

## **CO GODZIENNIE ROBIĄ FUNKCJONARIUSZE KPP W ŚWIDNICZY?**



**Przeprowadzają 34 interwencje.**

**Legitymują 166 osób.**

**Ujawniają 14 wykroczeń.**

**Zatrzymują ogólnie 1 osobę na „Gorącym uczynku” popełnienia przestępstwa.**

**Zatrzymują 1 osobę poszukiwaną.**

**Kończą 2 postępowania Aktem Oskarżenia.**

**Obsługują 2 zdarzenia drogowe.**

**Sprawdzają 1 zgłoszenie w ramach Krajowej Mapy Zagrożeń Bezpieczeństwa.**



# STATYSTYKA DOCHODZENIOWA

## STAN PRZESTĘPCZOŚCI NA TERENIE MIASTA I GMINY ŚWIDNICA PRZESTĘPSTWA OGÓŁEM (NSZCZĘTE)

DO ZROBIENIA

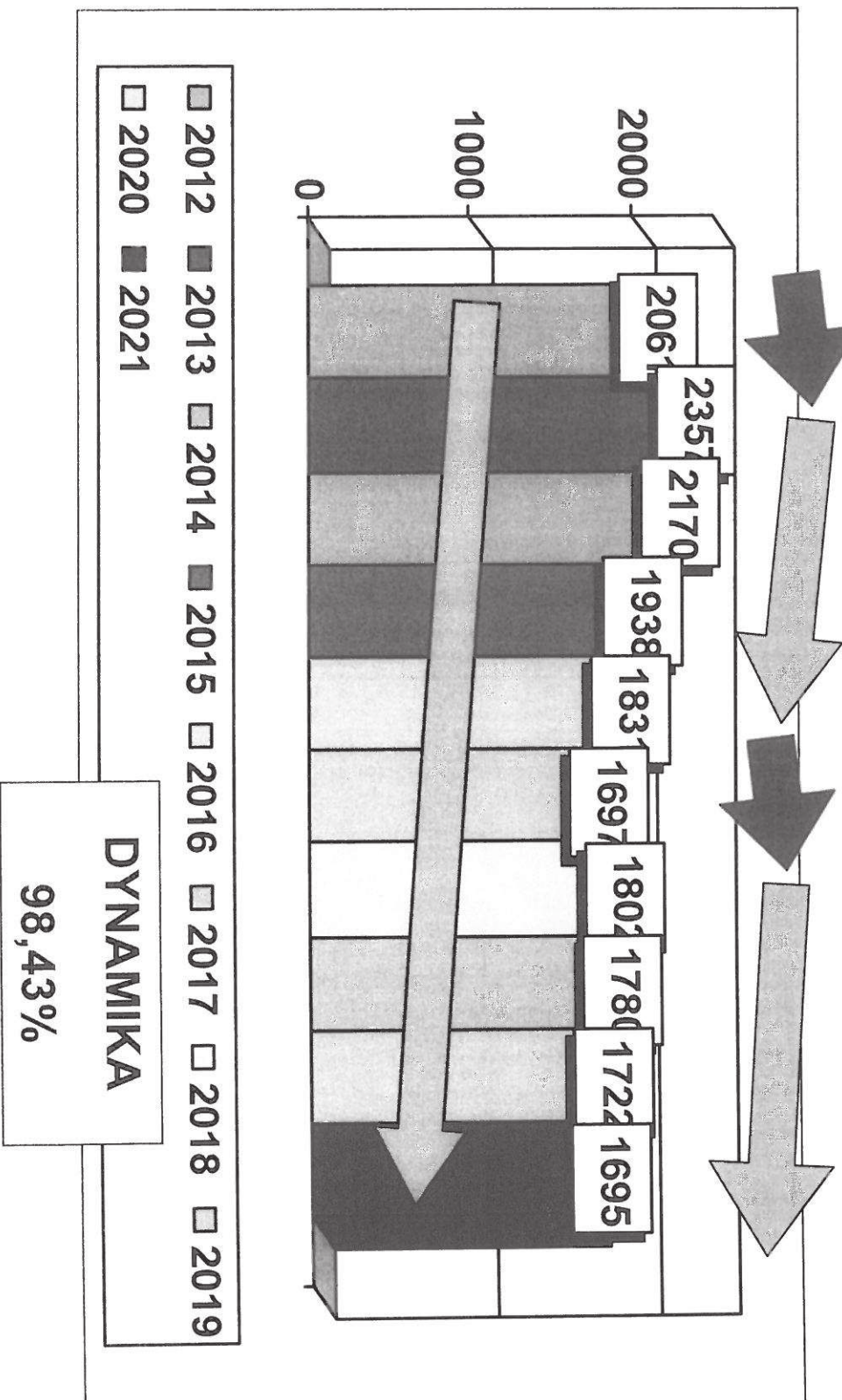

# STATYSTYKA DOCHODZENIOWA

## STAN PRZESTĘPCZOŚCI NA TERENIE MIASTA I GMINY ŚWIDNICA PRZESTĘPSTWA Z 7 WYBRANYCH KATEGORII (WSZCZĘTIE)

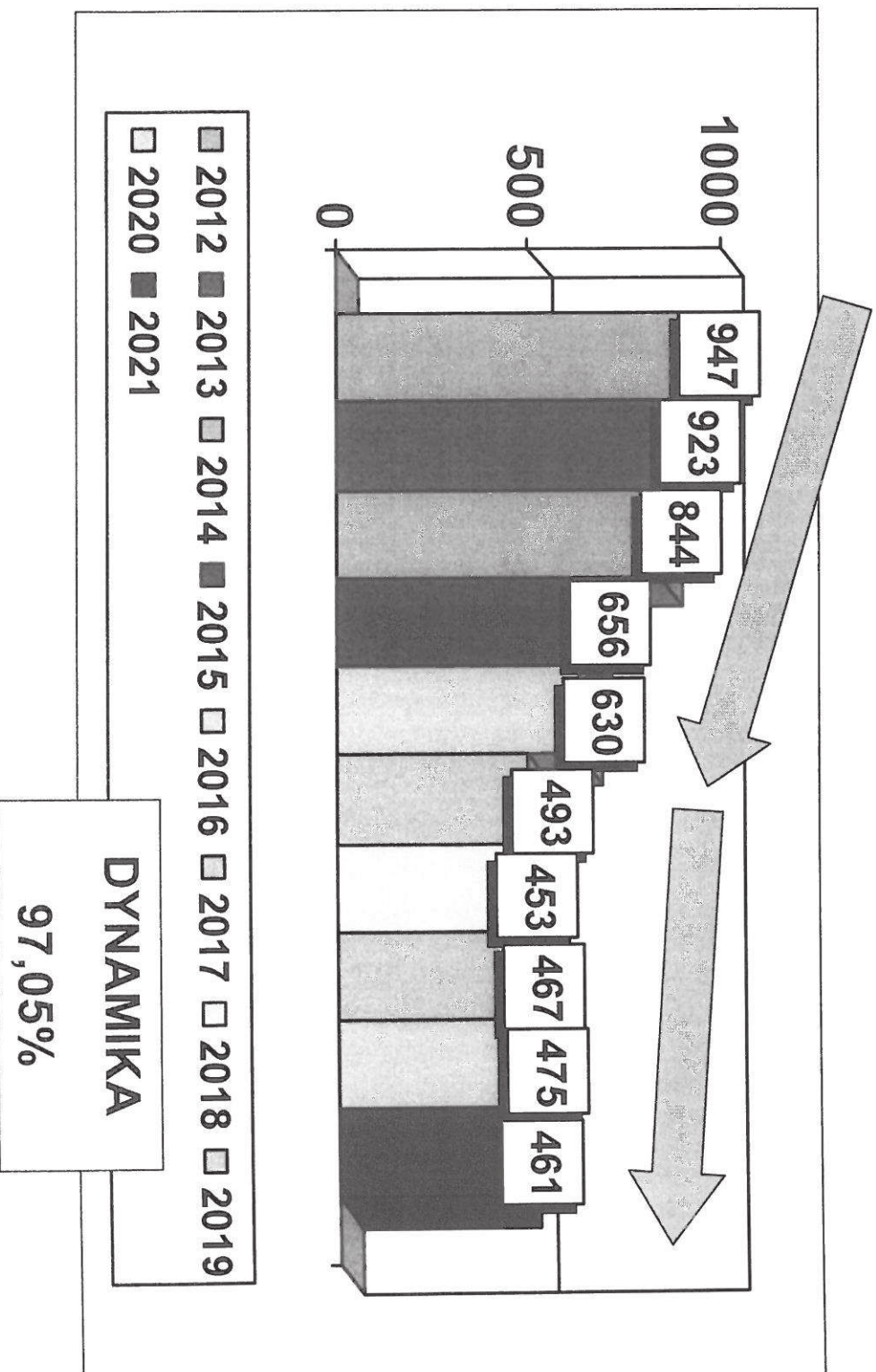



# STATYSTYKA DOCHODZENIOWA

## WSKAŹNIK WYKRYWALNOŚCI W 7 WYBRANYCH KATEGORIACH PRZESTĘPSTW OGÓŁEM DLA MIASTA I GMINY ŚWIDNICA

Kategorie przestępstw	Wszczęto		Różnica	Wskaźnik wykrywalności		Różnica
	2020	2021		2020	2021	
Przestępstwa rozbójnicze	20	14	-6	72,22	86,96	14,74
Bójka i pobicie	8	5	-3	75,00	50,00	-25
Uszkodzenia ciała	26	23	-3	86,36	80,00	-6,36
Kradzież z włamaniem	128	105	-23	54,21	49,10	-5,11
Kradzież mienia	211	237	26	44,83	47,48	2,65
- tym kradzieże samochodów	10	13	3	23,08	25,00	1,92
Uszkodzenia mienia	82	77	-5	24,69	25,68	0,99
<b>Razem 7 wybranych kategorii</b>	<b>475</b>	<b>461</b>	<b>-14</b>	<b>48,35</b>	<b>47,58</b>	<b>-0,77</b>

Komenda Powiatowa Policji w Świdnicy nie prowadziła oddzielnej statystyki dochodzeniowej dla postępowań oraz innych przedsięwzięć podejmowanych osobno na terenie Miasta Świdnica i na terenie Gminy Świdnica. Z tego powodu wszelkie dane podawane w poniższej ocenie dotyczą terenu Miasta i Gminy łącznie. Szacunkowo można przyjąć, iż 10 do 15% zdarzeń oraz osiągniętych wyników dotyczy terenów wiejskich, a pozostałe zanotowano na terenie Miasta Świdnica.

# ZDARZENIA W 7 WYBRANYCH KATEGORIACH PRZESTĘPSTW OGÓŁEM NA TERENIE MIASTA ŚWIDNICY (dane z KSIP)

## STATYSTYKA PREWENCYJNA - PRZESTĘPSTWA PRZECIWKO ŻYCIU I ZDROWIU

JEDNOSTKA	ROZBOJE - STYCZEŃ - GRUDZIEŃ			
	2019	2020	2021	RÓŻN DYN.
ŚWIDNICA	13	12	12	100,00%
POWIAT	31	27	17	-10 62,96%

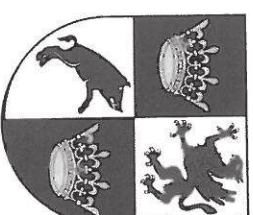

JEDNOSTKA	BÓJKI I POBICIA - STYCZEŃ - GRUDZIEŃ			
	2019	2020	2021	RÓŻN DYN.
ŚWIDNICA	8	1	2	1 200,00%
POWIAT	13	6	9	3 150,00%

JEDNOSTKA	USZKODZENIA CIAŁA - STYCZEŃ - GRUDZIEŃ			
	2019	2020	2021	RÓŻN DYN.
ŚWIDNICA	10	14	6	-8 42,86%
POWIAT	24	24	15	-9 62,50%

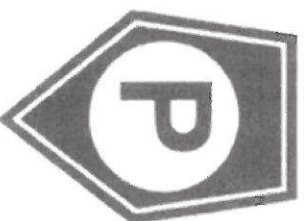



# ZDARZENIA W 7 WYBRANYCH KATEGORIACH PRZESTĘPSTW OGÓŁEM NA TERENIE MIASTA ŚWIDNICY (dane z KSIP)

## STATYSTYKA PREWENCYJNA - PRZESTĘPSTWA PRZECIWKO MIENIU

JEDNOSTKA	USZKODZENIA MIENIA - STYCZEŃ - GRUDZIEŃ				
	2019	2020	2021	RÓŻN	DYN.
ŚWIDNICA	66	46	47	1	102,17%
POWIAT	129	91	97	6	106,59%

JEDNOSTKA	KRADZIEŻE Z WŁAMANIEM - STYCZEŃ - GRUDZIEŃ				
	2019	2020	2021	RÓŻN	DYN.
ŚWIDNICA	71	89	55	-34	61,80%
POWIAT	198	220	158	-62	71,82%

JEDNOSTKA	KRADZIEŻE MIENIA - STYCZEŃ - GRUDZIEŃ				
	2019	2020	2021	RÓŻN	DYN.
ŚWIDNICA	194	157	165	8	105,10%
POWIAT	436	346	329	-17	95,09%

JEDNOSTKA	W TYM KRADZIEŻE SAMOCHODÓW - STYCZEŃ - GRUDZIEŃ				
	2019	2020	2021	RÓŻN	DYN.
ŚWIDNICA	10	10	10		100,00%
POWIAT	23	29	29		100,00%

**DYNAMIKA ZDARZEŃ W 7 WYBRANYCH KATEGORIACH  
PRZESTĘPSTW  
OGÓŁEM NA TERENIE MIASTA ŚWIDNICY  
NA TLE POWIATU ŚWIDNICKIEGO (dane z KSIP)**

JEDNOSTKA	"GU" - W 7 KATEGORIACH PRZESTĘPSTW				
	2019	2020	2021	RÓŻN	DYN.
ŚWIDNICA	52	42	44	2	104,76%
ŚWIEBODZICE	20	14	17	3	121,43%
STRZEGOM	24	10	14	4	140,00%
ZARÓW	7	6	7	1	116,67%
JAWORZYNA ŚL.	3	5	4	-1	80,00%
MARCINOWICE	3		2	2	200,00%
DOBROMIERZ			2	2	200,00%
SŁOTWINA	4	8	3	-5	37,50%
POWIAT	113	85	93	8	109,41%



**ZATRZYMANIA SPRAWCÓW NA „GORĄCYM  
UCZYNKU”  
OGÓŁEM NA TERENIE MIASTA ŚWIDNICY  
NA TLE POWIATU ŚWIDNICKIEGO** (dane z KSIP)

JEDNOSTKA	ZATRZYMANIA NA "GORĄCYM UCZYNKU" OGÓŁEM				RÓŻN	DYN.
	2019	2020	2021			
ŚWIDNICA	483	457	376	-81	82,28%	
ŚWIEBODZICE	204	173	205	32	118,50%	
STRZEGOM	278	216	262	46	121,30%	
ZARÓW	83	77	101	24	131,17%	
JAWORZYNA ŚL.	85	81	95	14	117,28%	
MARCINOWICE	60	61	66	5	108,20%	
DOBROMIERZ	88	39	57	18	146,15%	
SŁOTWINA	153	154	134	-20	87,01%	
POWIAT	1434	1258	1296	38	103,02%	

**ZATRZYMANIA SPRAWCÓW NA „GORĄCYM  
UCZYNNIKU”  
NA TERENIE MIASTA ŚWIDNICY  
NA TLE POWIATU ŚWIDNICKIEGO C. D. (dane z KSIP)**

JEDNOSTKA	"GU" - PRZESTĘPSTWA KRYMINALNE			
	2019	2020	2021	RÓŻN
ŚWIDNICA	365	339	287	-52
ŚWIEBODZICE	182	152	173	21
STRZEGOM	151	140	154	14
ZARÓW	41	42	54	12
JAWORZYNA ŚL.	54	49	54	5
MARCINOWICE	30	26	28	2
DOBROMIERZ	36	12	21	9
SŁOTWINA	83	85	71	-14
POWIAT	942	845	842	-3
				84,66%
				113,82%
				110,00%
				128,57%
				110,20%
				107,69%
				175,00%
				83,53%
				99,64%

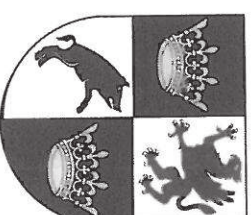

JEDNOSTKA	"GU" - NIETRZEŻWI KIERUJĄCY			
	2019	2020	2021	RÓŻN
ŚWIDNICA	118	118	89	-29
ŚWIEBODZICE	22	21	32	11
STRZEGOM	127	76	108	32
ZARÓW	42	35	47	12
JAWORZYNA ŚL.	31	32	41	9
MARCINOWICE	30	35	38	3
DOBROMIERZ	52	27	36	9
SŁOTWINA	70	69	63	-6
POWIAT	492	413	454	41
				75,42%
				152,38%
				142,11%
				134,29%
				128,13%
				108,57%
				133,33%
				91,30%
				109,93%





# ILUZY ZGŁOSZENI INTERWENCJI DLA POLICJI NA TERENIE MIASTA ŚWIDNICY

(dane z Systemu Wspomagania  
Dowodzenia)

Ilość wszystkich zgłoszeń

ILOŚĆ ZGŁOSZEŃ O PRZESTĘPSTWACH NA TERENIE MIASTA ŚWIDNICY						
ROK	2017	2018	2019	2020	2021	
PRZESTĘPSTWA ROZBÓJNICZE	19	22	13	12	13	
BÓJKA I POBICIE	43	60	96	66	51	
USZKODZENIE CIAŁA	13	16	11	13	6	
WŁAMANIE	88	102	124	145	109	
KRADZIEŻ	234	287	470	396	327	
KRADZIEŻ POJAZDU	6	8	8	9	8	
NISZCZENIE MIENIA	79	106	161	131	147	
<b>RAZEM</b>	<b>482</b>	<b>601</b>	<b>883</b>	<b>772</b>	<b>661</b>	

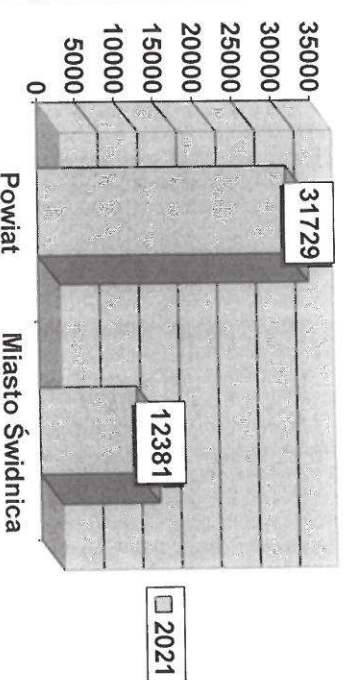

**39,02%** wszystkich zgłoszeń  
dotyczy zdarzeń na terenie  
miasta Świdnicy

ILOŚĆ INNYCH, WYBRANYCH ZGŁOSZEŃ NA TERENIE MIASTA ŚWIDNICY						
ROK	2017	2018	2019	2020	2021	
PRZESTĘPSTWA GOSPODARCZE	136	126	170	120	178	
PRZESTĘPSTWA NARKOTYKOWE	113	148	149	118	102	
INTERWENCJA	5738	5071	5223	4936	4884	
INTERWENCJA DOMOWA	983	1053	1289	943	834	
INTERWENCJA W RUCHU DROGOWYM	961	843	784	657	746	
WYPADEK	54	61	53	49	39	
KOLIZJA	778	777	784	689	801	

Ponadto  
na terenie miasta w zw. z kwarantanną,  
przeprowadzono 2259 interwencji  
dotyczących nieprzestrzegania obowiązku  
zakrywania ust i nosa,  
natomiast na terenie całego powiatu  
świdnickiego przeprowadzono 6701 takich  
interwencji

# ILOŚC ZGŁOSZEN INTERWENCJI DLA POLICJI NA TERENIE MIASTA ŚWIDNICY

## POSZCZEGÓLNE ULICE

INTERWENCJE NA WYBRANYCH ULICACH MIASTA ŚWIDNICY <b>W 2020 ROKU</b>	INTERWENCJA	INTERWENCJA DOMOWA	ILOŚĆ INTERWENCJI OGÓLEM
WESTERPLATTE	254	29	283
RYNEK	100	9	109
ZAMENHOFA	116	35	151
DLUGA	84	16	100
PL. GRUNWALDZKI	56	5	61
WROCŁAWSKA	119	32	151
STRZEGOMSKA	55		55
OKRĘŻNA	88	13	101
PRADZYŃSKIEGO	77	43	120
OŚWIECIMSKICH	92	16	108
PULASKIEGO	67	14	81
KOPERNIKA	108	28	136
SAPERÓW	76	9	85
SIKORSKIEGO	110		110
LEŚNA	85	6	91
SŁOBÓDZKIEGO	56	15	71
WAŁBRZYSKA	78	5	83
KLICZKOWSKA	177	10	187
GDYŃSKA	67	27	94
WRÓBLEWSKIEGO	76	6	82
TRYBUNALSKA	54	3	57
BRODATEGO	36	11	47
WARYŃSKIEGO	52	15	67
GŁOWACKIEGO	60	9	69
KOTLARSKA	35	12	47
PARKOWA	83	24	107
ŁUKASIŃSKIEGO	58	6	64

INTERWENCJE ZWYKŁE, POLICYJNE NA WYBRANYCH ULICACH MIASTA ŚWIDNICY <b>W 2021 ROKU</b>	INTERWENCJA	INTERWENCJA DOMOWA	OGÓLEM	INTERWENCJA W RUCHU DROGOWYM
WESTERPLATTE	304	47	351	24
WROCŁAWSKA	116	29	145	10
ZAMENHOFA	132	10	142	28
SIKORSKIEGO	125	3	128	33
KOPERNIKA	105	20	125	5
OFIAR OŚWIECIMSKICH	116	7	123	11
DLUGA	87	24	111	3
KLICZKOWSKA	99	11	110	10
OKRĘŻNA	85	17	102	6
GDYŃSKA	62	30	92	3
PRADZYŃSKIEGO	67	16	83	5
RYNEK	72	7	79	11
WRÓBLEWSKIEGO	75	4	79	8
KOTLARSKA	66	11	77	1
GŁOWACKIEGO	68	8	76	3
PULASKIEGO	69	6	75	3
PLAC GRUNWALDZKI	64	5	69	10
SAPERÓW	56	14	69	3
SŁOBÓDZKIEGO	57	9	66	23
LEŚNA	60	2	62	7
PARKOWA	44	16	60	4
GRODZKA	46	13	59	4
M. C. SKŁODOWSKIEJ	47	11	58	7
WAŁBRZYSKA	53	4	57	8
KOMUNARDÓW	48	3	56	8
WARYŃSKIEGO	41	11	52	4
DABROWSKIEGO	38	12	50	2
KILIŃSKIEGO	25	20	45	3
STRZEGOMSKA	42		42	17
H. BRODATEGO	31	10	41	4
WYSZYŃSKIEGO	35	6	41	4
KOŚCIELNA	32	9	41	1
ŁUKASIŃSKIEGO	37	3	40	12
PLAC SW. MAŁGORZATY	36	2	38	5
TRYBUNALSKA	34	4	38	3
K. WIELKIEGO	26	10	36	4
MARCIŃKOWSKIEGO	28	4	32	5
RÓWNA	21	4	25	3
LELEWELA	15	4	20	2
PLAC LUDOWY	15	1	16	2



**ILOŚĆ ZGŁOSZEŃ DLA POLICJI O PRZESTĘPSTWACH Z 7  
KATEGORII  
NA TERENIE MIASTA ŚWIDNICY NA POSZCZEGÓLNE ULICE W  
2021 ROKU**

Miasto Świdnica rok 2020		PRZESTĘPSTWA ROZBÓJNICZE	BÓJKA I POBICIE	USZKODZENIE CIAŁA	WŁAMANIE	KRADZIEŻ	KRADZIEŻ POJAZDU	NISZCZENIE MIENIA	Ilość zdarzeń w 7 kategoriach
WESTERPLATTE	1	7	2	6	43	4	4	63	
RYNEK					15	2	17		
ZAMENHOFA				3	10	4	17		
DŁUGA		3	1	5	3	4	16		
GRUNWALDZKI		1		3	3		7		
WROCŁAWSKA		1		4	3		8		
STRZEGOMSKA				3	16		19		
OKRĘŻNA		1	1	4	8	5	19		
PRADZYŃSKIEGO		1		5	4	3	13		
OŚWIECIMSKICH				3	2	5	10		
PULASKIEGO		1	1	1	2	5	9		
KOPERNIKA		1	1	5	5		12		
SAPERÓW		2	1	2	2		5		
SIKORSKIEGO		1	1	4	26	3	35		
LEŚNA		1	1	3	3	1	10		
SŁOBÓDZKIEGO		1		2	1	2	5		
WAŁBRZYSKA		1	1	1	1	1	4		
KLIČZKOWSKA		1	2	1	18	3	26		
GDYŃSKA				1	3		4		
WROBLEWSKIEGO					16	1	17		
TRYBUNALSKA		1			7	1	9		
BRODATEGO		2			1		3		
WARZYŃSKIEGO		1	1	1	1	1	7		
GŁOWACKIEGO				3	1	1	7		
KOTLARSKA		1		1	10	1	12		
PARKOWA		1			1	1	2		
ŁUKASIŃSKIEGO				2	2	3	7		
GRÓDZKA		1			1	1	3		
MARCINKOWSKIEGO		1					1		

PRZESTĘPSTWA ZGŁOSZONE NA WYBRANYCH ULICACH MIASTA ŚWIDNICY W 2021 ROKU	PRZESTĘPSTWA ROZBÓJNICZE	BÓJKA I POBICIE	USZKODZENIE CIAŁA	WŁAMANIE	KRADZIEŻ	KRADZIEŻ POJAZDU	NISZCZENIE MIENIA	OGÓLEM
WESTERPLATTE	1	5	1	7	24	1	2	30
ZAMENHOFA	1	1	1	2	13		2	25
KLIČZKOWSKA	1	1		2	15		5	24
SIKORSKIEGO		1		1	16		2	20
OKRĘŻNA				4	9		6	19
RYNEK	1	1		1	13		2	18
WROBLEWSKIEGO		1		1	10		6	17
PRADZYŃSKIEGO		1		6	4		4	15
KOPERNIKA		2		2	6	1	1	12
DŁUGA		1	1	2	4		5	11
WROCŁAWSKA		2		2	4		3	11
STRZEGOMSKA		1		2	9		1	11
OFIAR OŚWIECIMSKICH		1		2	6		2	11
TRYBUNALSKA					8			8
GRÓDZKA		2			6			8
SŁOBÓDZKIEGO		1		1	5			7
GDYŃSKA				1	6			7
WARZYŃSKIEGO				2	1		4	7
GŁOWACKIEGO				1	5	1		7
M.C. SKŁODOWSKIEJ		1		2	4			7
PULASKIEGO		1	1	2	5			6
PARKOWA		3					2	6
MARCINKOWSKIEGO		1		1	3		2	6
PLAC ŚW. MAŁGORZATY		3		2	1		1	6
DABROWSKIEGO				3	1		2	6
K. WIELKIEGO					4		2	6
SAPERÓW		1		3	2		1	5
H. BRODATEGO				2	2		1	5
RÓWNA		3		1			1	5
WAŁBRZYSKA				1	3		1	4
KOTLARSKA				1	3		2	4
KLIČZKOWSKA				1	1		2	4
KOMUNARDÓW				2	2		2	4
LEŚNA					2		1	3
PULASKIEGO					2		2	2
ŁUKASIŃSKIEGO				1	1		1	2
WYSZYŃSKIEGO								2
KOŚCIELNA							1	1
TELEWELA							1	1
PLAC LUDOWY								0

## LEGITYMOWANIA

JEDNOSTKA	ILOŚĆ LEGITYMOWAŃ STYCZEŃ - GRUDZIEŃ				
	2019	2020	2021	RÓŻN	DYN.
ŠWIDNICA	54625	50735	60492	9757	119,23%
ŠWIEBODZICE	5983	7287	9895	2608	135,79%
ŠTRZEGOM	9449	9357	10414	1057	111,30%
ŽARÓW	4681	4157	5245	1088	126,17%
JAWORZYNA ŠL.	2292	2950	2765	-185	93,73%
MARCINOWICE	2362	2617	3016	399	115,25%
DOBROMIERZ	1764	1852	2006	154	108,32%
SŁOTWINA	3061	4125	5040	915	122,18%
POWIAT	84217	83080	98873	15793	119,01%



# WYKROC

# ZENIA

# SPOŁEC

# ZNIE

# UCIĄŻLI

# WE

Do kategorii społecznie uciążliwych należą następujące wykroczenia:

- Art. 51 kw - zakłócanie spokoju i porządku publicznego.
- Art. 119 kw - kradzież, przywłaszczenie mienia do kwoty 525 zł.
- Art. 124 kw - uszkodzenie mienia.
- Art. 141 kw - używanie słów nieprzyzwoitych, itp.
- Art. 143 – 145 kw - wykroczenia przeciwko urządzeniom użytku publicznego (np. czynienie niezdatnymi do użytku koszy na śmieci, ławek, przystanków, automatów telefonicznych, instalacji oświetleniowych, itp....).
- Art. 140 kw - nieobyczajny wybryk.
- Art. 43: ust. o wychowaniu w trzeźwości i przeciwdziałaniu alkoholizmowi - spożywanie alkoholu w miejscu publicznym.

ROK	MIASTO ŚWIDNICA							RAZEM
	(N.2)	(N.15)	(N.16)	(N.19)	(N.20)	(N.21)	(N.22)	
ROK 2017	374	220	195	1	4	0	923	1777
ROK 2018	329	220	159	0	3	0	429	1145
ROK 2019	254	229	105	1	3	3	718	1313
ROK 2020	748	157	71	2	3	1	267	1714
<b>ROK 2021</b>	<b>196</b>	<b>88</b>	<b>66</b>	<b>0</b>	<b>0</b>	<b>0</b>	<b>122</b>	<b>472</b>

# ZGOSZENIA NA KRAJOWEJ MAPIE ZAGROZEŃ BEZPIECZEŃSTWA

## ANALIZA KRAJOWEJ MAPY ZAGROZEŃ BEZPIECZEŃSTWA

ROK 2021



JEDNOSTKI  
ORGANIZACYJNE:  
KPP ŚWIDNICA  
- MIASTO ŚWIDNICA

	OGÓŁEM	POTWIERDZALNOŚĆ	NIEPOTWIERDZALNOŚĆ	POTWIERDZONE	NIEPOTWIERDZONE	WYELIMINOWANE	PRZEKAZANE (poza Policję)	ŻART POMYLKA
Nieprawidłowe parkowanie	139	72 (52.2%)	66 (47.8%)	2	66	70		1
Przekraczanie dozwolonej prędkości	83	54 (65.1%)	29 (34.9%)		29	54		
Nielegalne rajdy samochodowe	22	4 (19%)	17 (81%)		17	4		1
Spożywanie alkoholu w miejscach niedozwolonych	21	5 (25%)	15 (75%)		15	5		
Dziki wysypiska śmieci	12	8 (66.7%)	4 (33.3%)		4	8		6
Zła organizacja ruchu drogowego	11	1 (20%)	4 (80%)		4	1		
Grupowanie się małoletnich zagrożonych demoralizacją	10	1 (10%)	9 (90%)		9	1		
Niewłaściwa infrastruktura drogowa	7	5 (71.4%)	2 (28.6%)		2	4	1	
Akty wandalizmu	6		6 (100%)		6			
Używanie środków odurzających	2		2 (100%)		2	2		
Właścące się bezpańskie psy	2		2 (100%)		2	2		
Osoba bezdomna wymagająca pomocy	1		1 (100%)		1	1		
Miejsce niebezpiecznej działalności rozrywkowej	1							1
Niszczanie zieleni	1	1 (100%)				1		
PREWENCJA	56	15	39	0	39	15	0	2
RUCH DROGOWY	262	136	118	2	118	133	1	8
SUMA	318	151 (49%)	157 (51%)	2 (1.3%)	157 (98.7%)	148	1	10

Na terenie miasta Świdnicy w 2021 roku najwięcej zgłoszeń odnotowano w kategorii „nieprawidłowe parkowanie” – 139 zgłoszeń, „przekraczanie dozwolonej prędkości” – 83 zgłoszenia, „nielegalne rajdy samochodowe” – 22 zgłoszenia i „spożywanie alkoholu w miejscach niedozwolonych” – 21.

Potwierdzalność zgłoszeń była na poziomie 49% - zgłoszeń potwierdzonych było 151, w tym już wyeliminowano 148 przypadków zagrożeń.



# DZIAŁANIA PROFILAKTYCZNE W ROKU 2021

W ramach procesu standaryzacji policyjnych programów profilaktycznych w roku 2021 w Komendzie Powiatowej Policji w Świdnicy wdrożono i realizowano następujące DZIAŁANIA PROFILAKTYCZNE:



## WZOROWY SENIOR – PROGRAM WOJEWÓDZKI

Realizacja polegała na:

Spotkaniach i pogadankach z osobami starszymi (po 65 roku życia) na tematy związane z ich bezpieczeństwem, Wprowadzeniu do grona współrealizatorów pozapolicyjnego podmiotu partnerskiego, w którym skupieni są seniorzy, Włączeniu uczniów klas mundurowych do działań profilaktycznych na rzecz seniorów,

W 2021 roku na terenie KPP Świdnica w ramach tego programu objęto łącznie 1504 osoby w wieku seniorskim.

## BADŹ BEZPIECZNY – INICJATYWA WŁASNA W RAMACH PROGRAMU WZOROWY SENIOR

Cykl spotkań o tematyce bezpieczeństwa osób w wieku senioralnym, a także dzieci i młodzieży.

Realizacja szkoleń z zakresu udzielania I pomocy oraz samoobrony.

## SENIOR ON-LINE – KONCEPCJA WOJEWÓDZKA

Szkolenia dla osób w wieku senioralnym z wykorzystaniem platformy internetowej YouTube.

W każdy roboczy poniedziałek miesiąca za pośrednictwem kanału KPP Świdnica łączymy się za żywo omawiając problemy z zakresu bezpieczeństwa seniorów w tym oszustwa, kradzieże, itp..

## INNE DZIAŁANIA PROFILAKTYCZNE

- Współpraca z OHP – Szkoła Branżowa 1 stopnia „Rzemieślnik” Świdnica – zajęcia 2 miejsca z XXIII edycji konkursu wiedzy o Policji „Razem Bezpieczniej”
- Świdnickie WAKACJE – Wzmoczone działania na terenach przyrodnych

**WYPADKI OGÓŁEM NA TERENIE  
POWIATU ŚWIDNICKIEGO – ROK 2021**

**Strzegom**  
22 w roku 2021  
28 w roku 2020

**Dobromierz**  
5 w roku 2021  
12 w roku 2020

**Świebodzice**  
13 w roku 2021  
11 w roku 2020

**Jaworzyna Śl.**  
8 w roku 2021  
6 w roku 2020

**Żarów**  
7 w roku 2021  
3 w roku 2020

**Marcinowice**  
11 w roku 2021  
7 w roku 2020

**Miasto i Gmina  
Świdnica**  
47 w roku 2021  
45 w roku 2020

**W 2021 roku**  
**odnotowano**  
**113**  
**wypadków.**

**W 2020 roku**  
**wypadków również**  
**było 113.**



**Powiat**  
**świdnicki -**  
**dynamika**  
**100,00%**

(ŹRÓDŁO: SEWIK)





## KOLIZJE OGÓŁEM NA TERENIE POWIATU ŚWIDNICKIEGO – ROK 2021

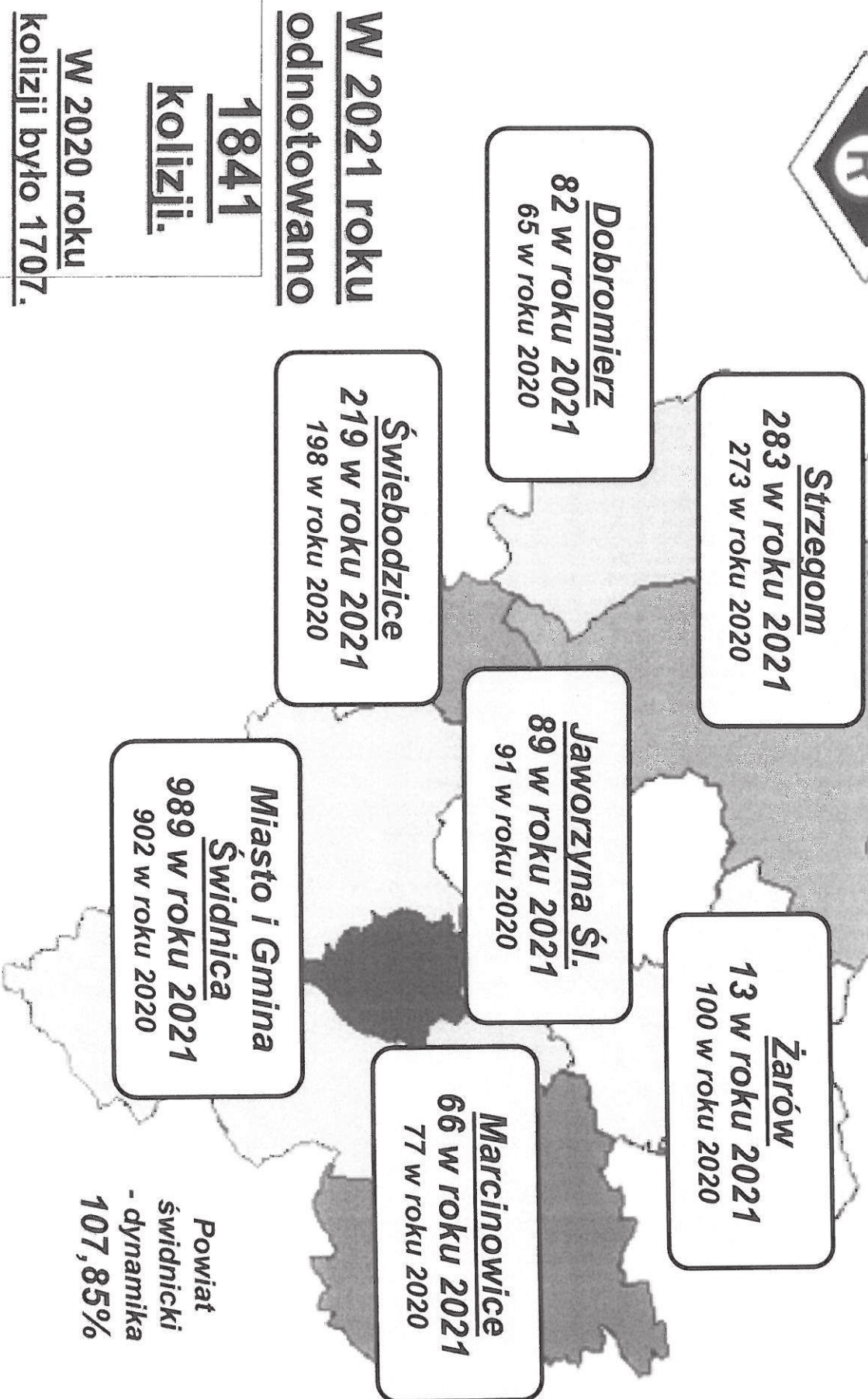

W 2021 roku  
odnotowano

1841  
kolizji.

W 2020 roku  
kolizji było 1707.

Jest to o 134 więcej.

(ŹRÓDŁO: SEWIK)

# LICZBA OFIAR OGÓŁEM w 2021 roku



**Dobromierz**  
1 śmiertelna  
5 rannych  
2020 – 1/17  
(DYNAMIKA:  
OFIARY – 100,00 %  
RANNI – 29,41 %)

**Strzegom**  
0 śmiertelnych  
27 rannych  
2020 – 4/29  
(DYNAMIKA:  
OFIARY – 0,00 %  
RANNI – 93,10 %)

**Jaworzyna Śl.**  
2 śmiertelne  
7 rannych  
2020 – 3/9  
(DYNAMIKA:  
OFIARY – 66,67 %  
RANNI – 77,78 %)

**Żarów**  
1 śmiertelna  
8 rannych  
2020 – 0/4  
(DYNAMIKA:  
OFIARY – 0,00 %  
RANNI – 200,00 %)

**Świebodzice**  
0 śmiertelnych  
15 rannych  
2020 – 2/10  
(DYNAMIKA:  
OFIARY – 100,00 %  
RANNI – 150,00 %)

**Miasto i Gmina  
Świdnica**  
2 śmiertelne  
65 rannych  
2020 – 2/49  
(DYNAMIKA:  
OFIARY – 100,00 %  
RANNI – 132,65 %)

**Marcinowice**  
0 śmiertelnych  
11 rannych  
2020 – 0/11  
(DYNAMIKA:  
OFIARY – 0,00 %  
RANNI – 100,00 %)

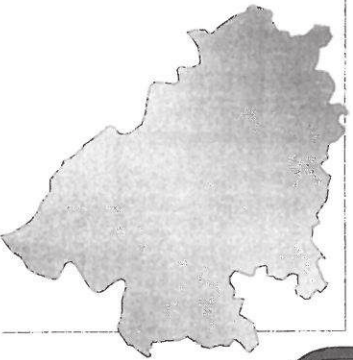

(ŹRÓDŁO: SEWIK)







## WYPADKI ŚMIERTELNE NA TERENIE POWIATU ŚWIDNICKIEGO – ROK 2021

**K-5**  
Wypadki – 2  
Ofiary - 2

**P-2880D**  
Wypadki – 1  
Ofiary - 1

**K-35**  
Wypadki – 1  
Ofiary - 1

**G-112052D**  
Wypadki – 1  
Ofiary - 1

**G-111250D**  
Wypadki – 1  
Ofiary - 1

W 2021 roku  
doszło do 6 wypadków  
śmiertelnych,  
w których zginęło 6 osób.  
W roku ubiegłym zginęło  
14 osób  
w 12 wypadkach.

**LEGENDA:**  
K – KRAJOWA  
W – WOJEWÓDZKA  
P – POWIATOWA  
G – GMINNA

(ŹRÓDŁO: SEWIK)

# BEZPIECZEŃSTWO W RUCHU DROGO

## MIASTO ŚWIDNICA



<b>ROK 2017</b>				
ŚWIDNICA - OBSZAR MIEJSKI	Liczba Wypadków	Liczba Zabitych	Liczba Rannych	Liczba Kolidzi
	32	2	33	754
POWIAT	137	24	174	1898
<b>ROK 2018</b>				
ŚWIDNICA - OBSZAR MIEJSKI	Liczba Wypadków	Liczba Zabitych	Liczba Rannych	Liczba Kolidzi
	25	1	29	765
POWIAT	130	11	153	1852
<b>ROK 2019</b>				
ŚWIDNICA - OBSZAR MIEJSKI	Liczba Wypadków	Liczba Zabitych	Liczba Rannych	Liczba Kolidzi
	29	5	31	752
POWIAT	124	11	153	1869
<b>ROK 2020</b>				
ŚWIDNICA - OBSZAR MIEJSKI	Liczba Wypadków	Liczba Zabitych	Liczba Rannych	Liczba Kolidzi
	26	1	26	667
POWIAT	113	12	129	1707
<b>ROK 2021</b>				
ŚWIDNICA - OBSZAR MIEJSKI	Liczba Wypadków	Liczba Zabitych	Liczba Rannych	Liczba Kolidzi
	28	1	38	737
POWIAT	113	6	138	1841



# BEZPIECZEŃSTWO W RUCHU DROGOWYM MIASTO ŚWIDNICA

ŚWIDNICA - OBSZAR MIEJSKI	ZDARZENIA DROGOWE NA ULICACH MIASTA ŚWIDNICA					2020					2021				
	Liczba Wypadków	Liczba Zabitych	Liczba Rannych	Liczba Kolizji	Liczba Zdarzeń	Liczba Wypadków	Liczba Zabitych	Liczba Rannych	Liczba Kolizji	Liczba Zdarzeń	Liczba Wypadków	Liczba Zabitych	Liczba Rannych	Liczba Kolizji	Liczba Zdarzeń
LUDWIKA ZAMENHOFA	1	0	1	41	42	4	0	6	50	54	0	0	0	0	0
WESTERPLATTE	2	0	2	44	46	1	0	2	49	50	0	0	0	0	0
WAŁBRZYSKA	2	0	2	15	17	0	0	0	32	32	0	0	0	0	0
WROCŁAWSKA	2	0	2	35	37	1	0	1	27	28	0	0	0	0	0
ESPERANTYSTÓW	0	0	0	29	29	0	0	0	25	25	0	0	0	0	0
KOMUNARDÓW	1	0	1	19	20	0	0	0	25	25	0	0	0	0	0
WALERIANA ŁUKASINSKIEGO	1	0	1	15	16	1	0	2	24	25	0	0	0	0	0
GEN. WŁADYSŁAWA SIKORSKIEGO	1	1	0	18	19	0	0	0	19	19	0	0	0	0	0
OFIAR OŚWIECIMSKICH	1	0	1	15	16	0	0	0	19	19	0	0	0	0	0
BYSTRZYCKA	0	0	0	14	14	3	0	3	12	15	0	0	0	0	0
SZARYCH SZEREGÓW	1	0	1	20	21	0	0	0	14	14	0	0	0	0	0
PRZEMYSŁOWA	1	0	1	7	8	1	0	1	13	14	0	0	0	0	0
DŁUGA	0	0	0	3	3	0	0	0	14	14	0	0	0	0	0
CEGLANA	0	0	0	17	17	0	0	0	11	11	0	0	0	0	0
ŚLĄSKA	3	0	3	5	8	1	0	4	10	11	0	0	0	0	0
GDYŃSKA	0	0	0	5	5	0	0	0	11	11	0	0	0	0	0
KAZIMIERZA PUŁASKIEGO	0	0	0	14	14	0	0	0	10	10	0	0	0	0	0
KAZIMIERZA WIELKIEGO	1	0	1	7	8	2	0	4	7	9	0	0	0	0	0
MARI KONOPNICKEJ	0	0	0	6	6	0	0	0	9	9	0	0	0	0	0
WODNA	0	0	0	3	3	0	0	0	9	9	0	0	0	0	0
ALEJA NIEPODLEGŁOŚCI	0	0	0	11	11	1	0	1	7	8	0	0	0	0	0
PLAC GRUNWALDZKI	0	0	0	8	8	0	0	0	8	8	0	0	0	0	0
TADEUSZA ŻĄBKA	0	0	0	3	3	0	0	0	8	8	0	0	0	0	0
LEŚNA	0	0	0	2	2	0	0	0	8	8	0	0	0	0	0
MIKOŁAJA KOPERNIKA	2	0	2	10	12	2	0	4	5	7	0	0	0	0	0
LUDWIKA WARYŃSKIEGO	0	0	0	7	7	0	0	0	7	7	0	0	0	0	0
JAGIELLOŃSKA	0	0	0	4	4	0	0	0	7	7	0	0	0	0	0
1 MAJA	1	0	1	2	3	0	0	0	7	7	0	0	0	0	0
TOWAROWA	0	0	0	7	7	0	0	0	6	6	0	0	0	0	0
BOGUSZA STECZYŃSKIEGO	0	0	0	4	4	0	0	0	6	6	0	0	0	0	0
WALEREGO WRÓBLEWSKIEGO	0	0	0	4	4	0	0	0	6	6	0	0	0	0	0
KAROLA MARCINKOWSKIEGO	0	0	0	2	2	0	0	0	6	6	0	0	0	0	0
STEFANA ZEROMSKIEGO	0	0	0	17	17	0	0	0	5	5	0	0	0	0	0
KLICZKOWSKA	0	0	0	8	8	0	0	0	5	5	0	0	0	0	0
KOTLARSKA	0	0	0	7	7	0	0	0	5	5	0	0	0	0	0
MIESZKA I	0	0	0	5	5	0	0	0	5	5	0	0	0	0	0
KOLEJOWA	0	0	0	3	3	0	0	0	5	5	0	0	0	0	0
RÓŻANA	0	0	0	2	3	0	0	0	5	5	0	0	0	0	0
PLAC MICHAŁA DRZYMAŁY	0	0	0	2	2	0	0	0	5	5	0	0	0	0	0
ARMII KRAJOWEJ	0	0	0	1	1	0	0	0	5	5	0	0	0	0	0
Suma wszystkich zdarzeń na terenie miasta Świdnica	26	1	26	667	693	28	1	38	737	765	...	...	...	...	...

**BEZPIECZEŃSTWO W RUCHU DROGOWYM**  
(eliminowanie z ruchu drogowego nietrzeźwych  
kierujących)

JEDNOSTKA	"GU" - NIETRZEŹWI KIERUJĄCY				
	2019	2020	2021	RÓŻN	DYN.
ŚWIDNICA	118	118	89	-29	75,42%
ŚWIEBODZICE	22	21	32	11	152,38%
STRZEGOM	127	76	108	32	142,11%
ŻARÓW	42	35	47	12	134,29%
JAWORZYNA ŚL.	31	32	41	9	128,13%
MARCINOWICE	30	35	38	3	108,57%
DOBROMIERZ	52	27	36	9	133,33%
SŁOTWINA	70	69	63	-6	91,30%
POWIAT	492	413	454	41	109,93%



## POMIESZCZENIA DLA OSÓB ZATRZYMANYCH

<b>UMIESZCZENI W PDOZ</b>														
KPP ŚWIDNICA	OGÓŁEM	podejrzewani o popełnienie przestępstwa	w związku z popełnionym wykroczeniem	na polecenie sądu lub prokuratora	zatrzymane w przewidywaniu	doprowadzeni w celu wytrzeźwienia						cudzoziemcy w celu wydalenia	skazani lub tymczasowo aresztowani, umieszczeni w ramach przerywy w konwoju	
						ogółem		dorośli		nieletni				
						razem	M	K	razem	M	K			
1	2	3	4	5	6	7	8	9	10	11	12	13	14	
ROK 2017	1695	647	11	208	312	517	516	480	36	1	1	0	0	0
ROK 2018	1688	687	9	243	196	553	553	514	39	0	0	0	0	0
ROK 2019	918	367	3	138	64	346	346	320	26	0	0	0	0	0
ROK 2020	1586	787	10	239	180	369	369	333	36	0	0	0	0	1
<b>ROK 2021</b>	<b>1658</b>	<b>761</b>	<b>18</b>	<b>316</b>	<b>232</b>	<b>331</b>	<b>331</b>	<b>298</b>	<b>33</b>	<b>0</b>	<b>0</b>	<b>0</b>	<b>0</b>	<b>0</b>

# POZYSKANE ŚRODKI NA WSPARCIE POLICJI ŚWIDNICKIEJ W 2021 ROKU

## DAROWIZNY

- GMINA MIASTO ŚWIDNICA	- LATARKI	1 418,31 ZŁ
- GMINA MIASTO ŚWIDNICA	- URZĄDZENIE DO BADANIA STANU TRZEŻWOŚCI I białow	3 098,00 ZŁ
		<u>4 516,31 ZŁ</u>

## ŚRODKI NA PONADNORMATYWNE SŁUŻBY

- GMINA MIASTO ŚWIDNICA	<u>15 000,00 ZŁ</u>
-------------------------	---------------------

**SUMA ŚRODKÓW:  
124 516,31 ZŁ**

## ŚRODKI NA NAGRODY DLA FUNKCJONARIUSZY

- GMINA MIASTO ŚWIDNICA	<u>10 000,00 ZŁ</u>
-------------------------	---------------------

## FUNDUSZ WSPARCIA POLICJI

- GMINA MIASTO ŚWIDNICA	- NA ZAKUP DWÓCH SAMOCHODÓW	95 000,00 ZŁ
		<u>95 000,00 ZŁ</u>



# NOWY MOTOCYKL

## WAŻNIEJSZE WYDARZENIA NA TERENIE POWIATU ŚWIDNICKIEGO

W trakcie uroczystości Święta Policji przekazany został motocykl marki Yamaha, który powiększył tabor świdnickiej komendy. Pojazd trafił do Wydziału Ruchu Drogowego.

Miasto Świdnica i Starostwo Powiatowe Świdnica partycypowały w kosztach zakupu motocykla poprzez przekazanie środków na fundusz wsparcia policji.

Inwestycje takie zwiększają skuteczność działań Policji w zakresie bezpieczeństwa ruchu drogowego oraz usprawniają codzienną służbę funkcjonariuszy.

Zakupiony sprzęt przyczyni się do lepszego prowadzenia nadzoru nad ruchem i egzekwowania przepisów.

Nowy motocykl pozwoli na szybsze docieranie do zdarzeń również w miejscach, do których dojazd samochodem jest utrudniony.

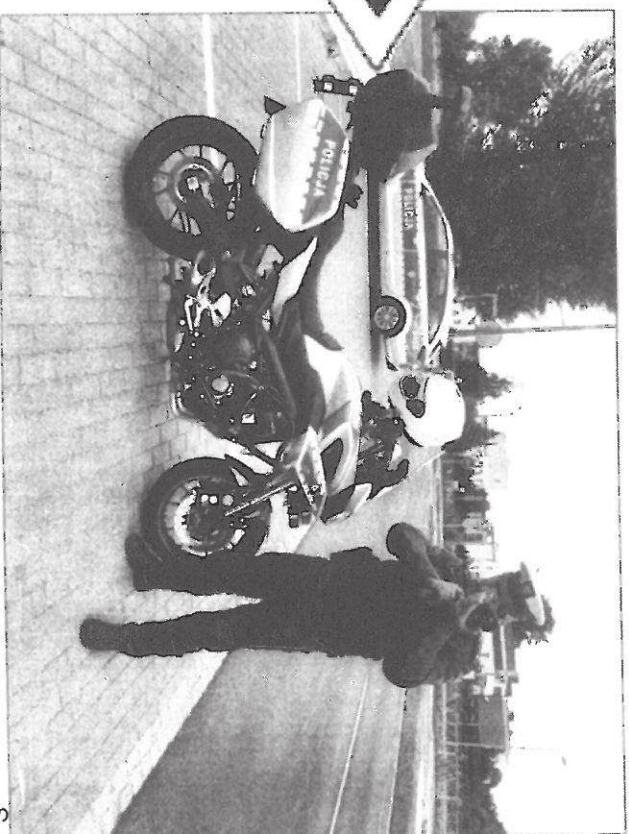
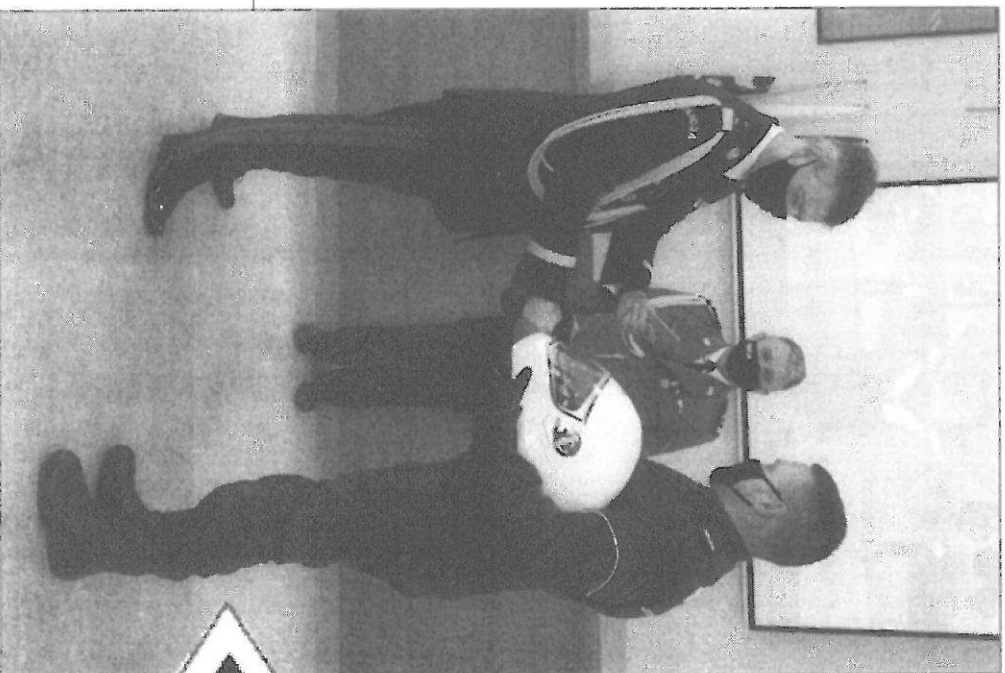



## NOWY POJAZD - APRRD

WAŻNIEJSZE WYDARZENIA  
NA TERENIE POWIATU ŚWIDNICKIEGO

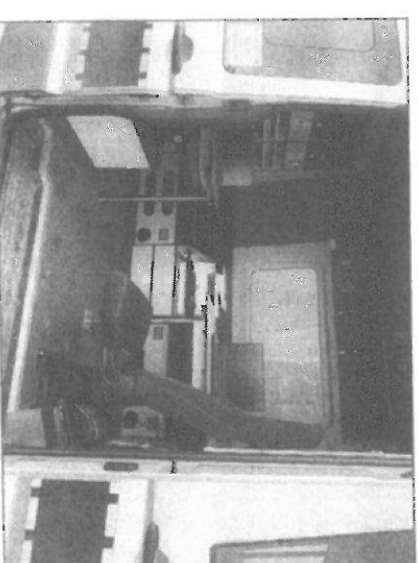
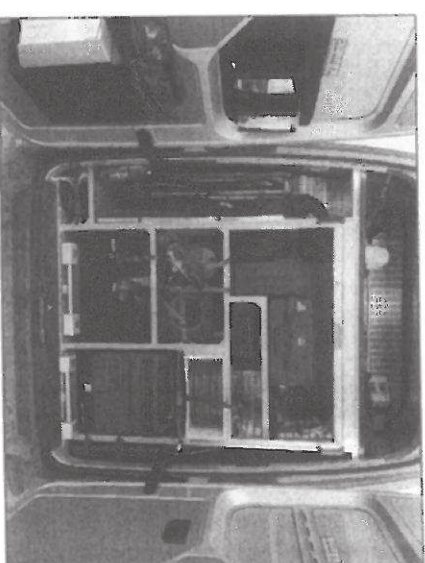

### CO TO JEST APRRD?

**APRD to Ambulans Pogotowia Ruchu Drogowego**

Zakupiony w ramach Programu Operacyjnego Infrastruktura i Środowisko (POIiŚ)

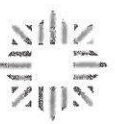

**POLICJA**



## **ŚWIDNICCY POLICJANCI ODZYSKALI SKRADZIONY SAMOCHÓD. SPRAWCY NIE TYLKO TO PRZESTĘPSTWO MAJĄ NA SWOIM KONCIE**



Trzy miesiące w areszcie spędzi dwóch młodych mężczyzn, którzy zatrzymani zostali przez świdnickich policjantów po tym jak na terenie miasta dokonali kradzieży samochodu. W rezultacie usłyszeli po kilka zarzutów, a odzyskany pojazd już czeka na swojego właściciela. Teraz o losie tej dwójki zdecyduje sąd. Grozi im do 10 lat pozbawiania wolności.



Dyżurny świdnickiej jednostki otrzymał zgłoszenie o kradzieży samochodu marki Peugeot Partner. Auto, w nieustalonych okolicznościach, zniknęło z parkingu na jednym z miejskich osiedli.

Funkcjonariusze Wydziału Kryminalnego tamtejszej jednostki niezwłocznie podjęli czynności w tej sprawie. W wyniku pracy operacyjnej ustalili, że poszukiwany pojazd opuścił nasze województwo i znajduje się na terenie sąsiedniego - opolskiego.

W celu zweryfikowania uzyskanych wcześniej informacji, policjanci udali się w na miejsce. Zastali tam zaparkowane dwa pojazdy - Peugeot Partner - skradziony kilka godzin wcześniej na terenie Świdnicy oraz pojazd marki BMW, a także dwóch zaskoczonych widokiem kryminalnych mężczyzn.

Jeden z nich, 25-latek, próbował ucieczki. Siedząc za kierownicą osobowego BMW najechał na blokujący mu drogę radiowóz uderzając w niego. Jago plan okazał się bezskuteczny i obaj mężczyźni trafili w ręce funkcjonariuszy.

Ustalono, że to młodszy ze sprawców - 24-latek siedział za kierownicą skradzionego samochodu, pomimo sądowego zakazu kierowania wszelkimi pojazdami mechanicznymi, za co usłyszał zarzut. Przed sądem odpowie również za posiadanie substancji psychotropowych w postaci amfetaminy, którą policjanci zabezpieczyli przy nim w trakcie zatrzymania. Mężczyzna usłyszał też zarzut za kradzież z włamaniem do samochodu Peugeot Partner.

Jego o rok starszemu koledze również przedstawiono zarzut kradzieży z włamaniem do samochodu. Dodatkowo odpowie za zmuszenie funkcjonariuszy do zaniechania prawnej czynności służbowej związanej z zatrzymaniem. Peugeot Partner o wartości 30 000 złotych, który dzięki sprawnym działaniom policjantów świdnickiej jednostki już kilka godzin po kradzieży został odzyskany.

Sąd zastosował wobec mężczyzn środek zapobiegawczy w postaci tymczasowego aresztowania na okres trzech najbliższych miesięcy. Za przestępstwa, których się dopuścili, grozi kara do 10 lat pozbawienia wolności.

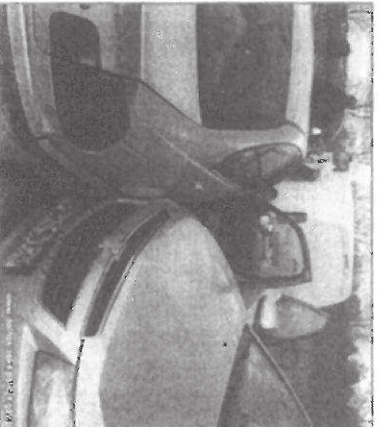



## 2 KILOGRAMY MARIHUANY

**Świdniccy policjanci zabezpieczyli ponad 2 kilogramy marihuany**



Funkcjonariusze świdnickiej komendy nie ustają w walce z przestępczością narkotykową. Tym razem efektem ich pracy jest zabezpieczenie ponad 2 kilogramów marihuany i zatrzymanie mężczyzny podejrzanego o posiadanie tych znacznych ilości środków odurzających. O dalszym losie mężczyzny zdecyduje sąd. Za czyn, którego się dopuścił, grozi mu teraz kara nawet do 10 lat pozbawienia wolności.

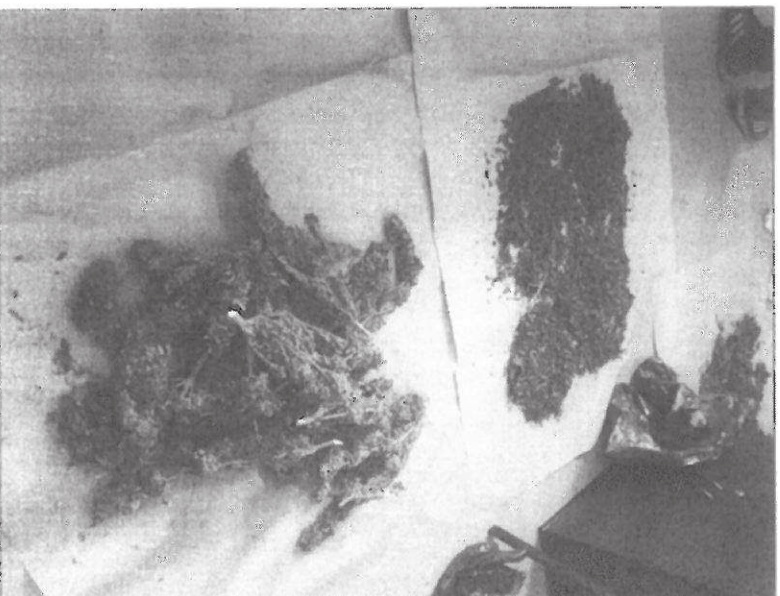

W wyniku prowadzonych czynności, realizowanych na terenie gminy Świdnica, funkcjonariusze Wydziału do Walki z Przestępczością Gospodarczą Komendy Powiatowej Policji w Świdnicy ustalili i zatrzymali 33-letniego mieszkańca powiatu świdnickiego, podejrzanego o posiadanie znacznych ilości środków odurzających. W trakcie przeszukania mieszkania oraz pomieszczeń gospodarczych użytkowanych przez mężczyznę funkcjonariusze ujawnili susz roślinny koloru brunatno-zielonego.

Zabezpieczony susz technik kryminalistyki poddał wstępnym badaniom potwierdzając, że jest to marihuana. Łącznie zabezpieczono ponad 2 kilogramy tego narkotyku.

Podejrzany usłyszał już zarzuty w tej sprawie. Grozi mu nawet do 10 lat pozbawienia wolności.

Przypomnijmy, że w świetle ustawy o przeciwdziałaniu narkomanii, za posiadanie narkotyków grozi do 3, a gdy przedmiotem przestępstwa jest ich znaczna ilość, nawet do 10 lat pozbawienia wolności.



## KOLEJNE PORCJE NARKOTYKÓW NIE TRAFIA NA RYNEK

Funkcjonariusze Zespołu Kryminalnego Komendy Powiatowej Policji w Świdnicy zatrzymali 45-letniego mężczyznę, podejrzanego o przestępstwa narkotykowe. W sprawie zabezpieczono krzemy konopi indyjskich oraz gotową już marihuanę z której można by uzyskać ponad 700 porcji. Mężczyzna został zatrzymany, a o jego dalszym losie zdecyduje teraz sąd. Zatrzymanemu może grozić kara nawet do 10 lat pozbawienia wolności.

FUNKCJONARIUSZE ZESPOŁU KRYMINALNEGO KOMENDY POWIATOWEJ POLICJI W ŚWIDNICY PROWADZILI DZIAŁANIA OPERACYJNE, ROZPOZNAJĄC ŚRODOWISKO OSÓB MOGĄCYCH MIEĆ ZWIĄZEK Z SUBSTANCJAMI PRAWNIE ZABRONIONYMI NA TERENIE POWIATU. W TEN SPOSÓB REALIZUJĄC WCZEŚNIEJSZE USTALENIA OPERACYJNE DOTARLI DO 45- LATKA, KTÓRY WEDŁUG ICH USTALEŃ W MIAŁ POSIADAĆ ZNACZNE ILOŚCI NARKOTYKÓW.

W TOKU PRZESZUKANIA MIESZKANIA POLICJANCI UJAWNILI MIN. SUSZ ROŚLINNY KOLORU BRUNATNO-ZIEŁONEGO, KTÓRY ZNAJDOWAŁ SIĘ W SZAFIE UBRANIOWEJ W SŁÓIKACH PO PRZETWORACH. SUSZ PODANO WSTĘPNYM BADAANIOM NA NARKOTESTERZE, PRZEPROWADZONE BADAŃE POTWIERDZIŁO, ŻE ZABEZPIECZONA SUBSTANCJA TO MARIHUANA. ŁĄCZNIE ZABEZPIECZONO PONAD 700 PORCJI TEGO NARKOTYKU.

W TRAKCIE DALSZEGO PRZESZUKANIA POMIESZCZEŃ GOSPODARCZYCH, W GARAŻU NALEŻĄCYM DO MĘŻCZYZNY POLICJANCI UJAWNILI I ZABEZPIECZYLI KILKA KRZEWÓW KONOPI INDYJSKICH. ROŚLINY W KOŃCOWEJ FAZIE WZROSTU ZNAJDOWAŁY SIĘ SPECJALNIE PRZYGOTOWANYM DO HODOWLI NAMIOCIE.

PODEJRZANY USŁYSZAŁ ZARZUTY W TEJ SPRAWIE. TERAZ O JEJEGO LOSIE ZDECYDUJE SĄD.

PRZYPOMNIJMY, ŻE ZA POSIADANIE NARKOTYKÓW GROZI KARA DO LAT 3, A W PRZYPADKU ICH ZNACZNEJ ILOŚCI, NAWET DO 10 LAT POZBAWIENIA WOLNOŚCI.





## SERYJNY PODPALACZ ZATRZYMANY PRZEZ FUNKCJONARIUSZY KOMENDY POWIATOWEJ POLICJI W ŚWIDNICY

Świdniccy policjanci zatrzymali 27-latkę podejrzanego o dokonanie kilkunastu podpałek na terenie Świdnicy. Zebrany przez śledczych materiał dowodowy pozwolił na postawienie mężczyźnie zarzutów w tej sprawie. Decyzją sądu, 27-latek został tymczasowo aresztowany na okres 2 miesięcy. Grozi mu do 10 lat pozbawienia wolności.



Funkcjonariusze Wydziału Kryminalnego z Komendy Powiatowej Policji w Świdnicy w wyniku prowadzonych czynności zatrzymali podejrzanego o serię podpałek, które miały miejsce w listopadzie i grudniu na terenie Świdnicy.

Jak ustalili funkcjonariusze prowadzący sprawę zatrzymany 27-latek odpowiedzialny jest między innymi za podpalenie 11 kontenerów na odpady, mebli i odpadów w pomieszczeniach budynku wielorodzinnego na terenie miasta. Prowadzone w sprawie czynności pozwoliły także na przedstawienie 27-latkowi zarzutu dotyczącego pożaru przestrzeni piwnicznej w jednym z budynków wielorodzinnych na terenie miasta. Mężczyzna usłyszał także zarzut dotyczący posiadania środków odurzających.

W trakcie zatrzymania mężczyzny, policjanci ujawnili przy nim woreczek strunowy z zawartością suszu koloru brunatno-zielonego. Po przebadaniu na testerze narkotykowym okazało się że zabezpieczona substancja to marihuana, której mężczyzna posiadał kilka porcji.

Sąd Rejonowy w Świdnicy, na wniosek Prokuratora Rejonowego, zastosował wobec mężczyzny środek zapobiegawczy w postaci tymczasowego aresztowania na okres 2 miesięcy. Za popełnione przestępstwa mężczyźnie grozi kara nawet do 10 lat pozbawienia wolności.



## SUKCES DRUŻYNY POWIATU ŚWIDNICKIEGO W PÓLFINALE KONKURSU WIEDZY O POLICJI „RAZEM BEZPIECZNIEJ”

## WAŻNIEJSZE OSIĄGNIĘCIA

- Finał Wojewódzkiego konkursu OHP

28 października 2021r. odbył się półfinał, XXIII Konkursu Wiedzy o Policji „Razem Bezpieczniej”. Organizatorem była Komenda Wojewódzka Policji we Wrocławiu oraz Dolnośląska Wojewódzka Komenda Ochotniczych Hufców Pracy we Wrocławiu. Drużyna ze Świdnicy przygotowywana przez Annę Biernat oraz sierż. szt. Michała Rzepeckiego zajęła II miejsce!

Tegoroczny półfinał Konkursu Wiedzy o Policji „Razem Bezpieczniej” odbył się 28 października 2021r w Złębicach. Na starcie stanęło 8 drużyn: z Złębic-2, Bielawy, Świdnicy, Walbrzycha, Ząbkowic Śląskich i Dzierżoniowa oraz Grupy Wychowawczej z Nowej Rudy.

Coroczne zmagania uczestników Hufców Pracy pokazują, że tematyka bezpieczeństwa nie jest obca młodzieży.

Konkurs składał się z dwóch części: pisemnej, gdzie czekały nietłumaczone zadania testowe, dotyczące wiedzy o Policji i bezpieczeństwa oraz praktycznej, gdzie młodzi ludzie musieli przygotować scenki o tematyce szeroko rozumianych działań profilaktycznych.

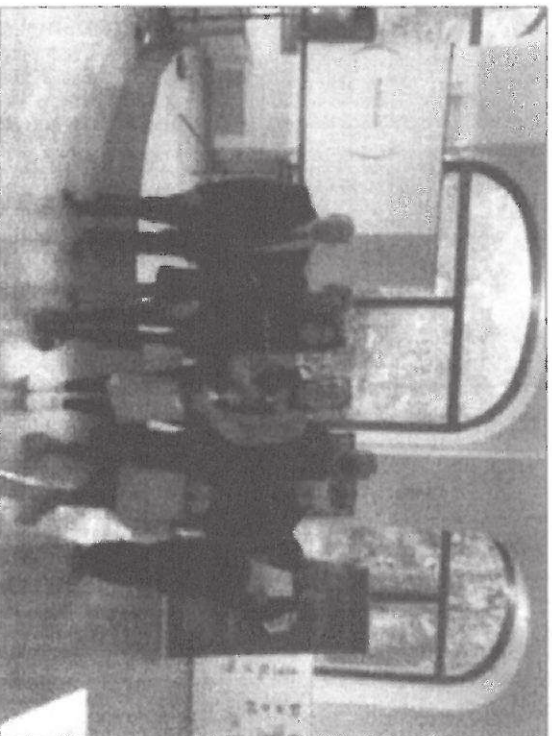
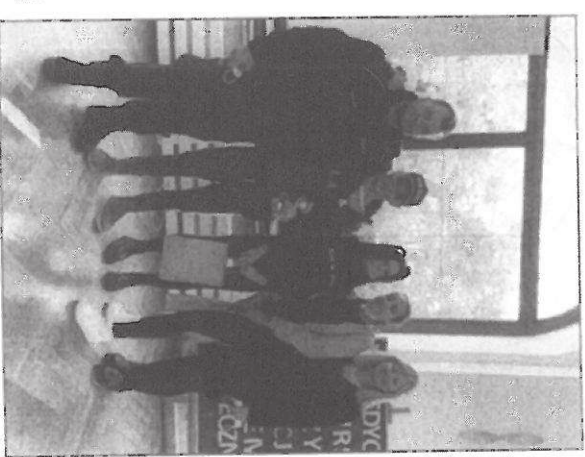

W półfinale XXIII Konkursu Wiedzy o Policji „Razem Bezpieczniej” drużyna ze Świdnicy przygotowywana przez Annę Biernat oraz sierż. szt. Michała Rzepeckiego zajęła II miejsce. Za zajęcie którego otrzymali puchar ufundowany przez Dolnośląską Wojewódzką Komendę Ochotniczych Hufców Pracy we Wrocławiu.

Świdnickiej młodzieży gratulujemy i życzymy dalszych sukcesów.

Od kilkunastu lat edycje Konkursów Wiedzy o Policji „Razem Bezpieczniej” stanowią ważny element współpracy Komendanta Wojewódzkiego Policji we Wrocławiu oraz Komendanta Wojewódzkiego Ochotniczych Hufców Pracy we Wrocławiu w zakresie działalności profilaktycznej i wychowawczej. Konkurs jest nie tylko okazją do rywalizacji między jednostkami OHP, ale przede wszystkim wartościową formą realizacji celów edukacyjnych i wychowawczych wśród uczestników OHP.



# ŚWIDNICCY POLICJANCI STRZEŻĄ BEZPIECZEŃSTWA WAŻNIEJSZE OSIĄGNIĘCIA PRZY GRANICY POLSKO-BIAŁORUSKIEJ, A NA TERENIE POWIATU PROWADZĄ KONTROLE DOTYCZĄCE PRZEWOZU NIELEGALNYCH IMIGRANTÓW



Wielu funkcjonariuszy z różnych formacji strzeże bezpieczeństwa na granicy polsko-białoruskiej. Wśród nich nie mogło zabraknąć policjantów Komendy Powiatowej Policji w Świdnicy, którzy już od kilku tygodni obecni są na Podlasiu. Świdniccy policjanci jednak na tym nie poprzestają i na terenie powiatu prowadzą szczegółowe kontrole aut mogących służyć do przewozu nielegalnych imigrantów.

Wśród wielu służb w rejonie granicy z Białorusią nie mogło zabraknąć funkcjonariuszy z Wydziału Ruchu Drogowego Komendy Powiatowej Policji w Świdnicy, którzy wspólnie z innymi funkcjonariuszami mają jeden cel „BEZPIECZEŃSTWO” nie tylko mieszkańców regionu, ale też mieszkańców całej Polski. Ich zaangażowanie i poświęcenie, ale i profesjonalizm przekładają się na wysoką jakość pełnionych służb. Świdniccy policjanci jednak nie poprzestają tylko na tym. Na terenie powiatu prowadzą też kontrole aut mogących służyć do przewozu nielegalnych imigrantów.

W dniu 24 listopada br. funkcjonariusze Komendy Powiatowej Policji w Świdnicy wraz z funkcjonariuszami Krajowej Administracji Skarbowej oraz Straży Granicznej przeprowadzili wzmożone działania mające na celu ujawnianie przypadków nielegalnego przekraczania granicy. Mundurowi prowadzili szczegółowe kontrole aut mogących służyć do przewozu nielegalnych imigrantów oraz sprawdzali przestrzenie ładunkowe busów i naczepy samochodów ciężarowych, które coraz częściej wykorzystywane są do przewozu takich osób.

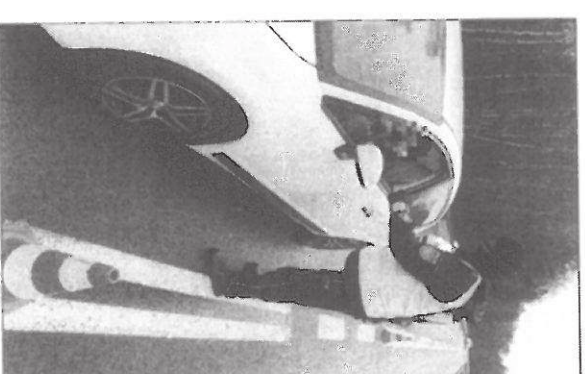
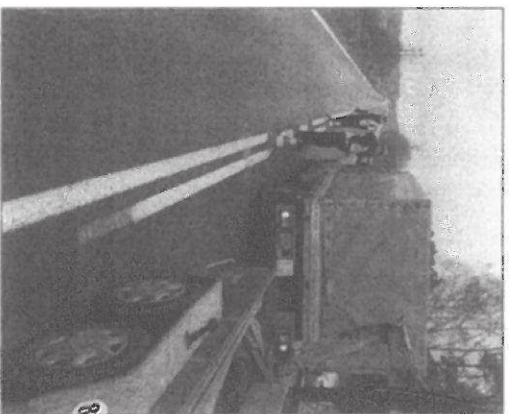

W ramach tych działań kontroli poddano kilkadziesiąt pojazdów min. ciężarowych, dostawczych, typu bus oraz pojazd specjalistyczny w postaci karetki pogotowia. Podjęte działania nie doprowadziły do ujawniania osób nielegalnie przebywających na terenie Polski, ale pozwoliły na wyegzekwowanie szeregu norm z zakresu prawa o ruchu drogowym.

Ze względu na sytuację w kraju związaną z próbami nielegalnego przekraczania granicy przez imigrantów, policjanci nadal będą prowadzić takie działania na drogach powiatu świdnickiego.

Świdniccy policjanci, funkcjonariusze Krajowej Administracji Skarbowej oraz Straży Granicznej zwracają się z prośbą do wszystkich mieszkańców powiatu o przekazywanie informacji związanych z próbami przewozu nielegalnych imigrantów lub podejrzanyymi o ten proceder osobami.



## POLICJANCI WYNIĘLI KOBIETĘ Z PŁONĄCEGO DOMU

Kilkunastu policjantów z warszawskiego oddziału prewencji, a wśród nich policjant świdnickiej komendy uratowali to co najcenniejsze - ludzkie życie. Wracając przed północą ze służby na granicy zauważyli w Kuźnicy płonący dom. Wiedząc, że w budynku może znajdować się osoba, ostanając się tarczami przed spadającymi kawałkami płonącego dachu, weszli do środka. Tam znaleźli 91-latkę, którą wynieśli przez okno. Funkcjonariusze udzieliли seniorce pierwszej pomocy, a następnie przekazali załodze karetki pogotowia.

Kilkunastu policjantów z II Kompanii Oddziału Prewencji Policji w Warszawie, a wśród nich odbywający adaptację zawodową posterunkowy Kamil Hortukowicz - funkcjonariusz świdnickiej komendy - znaleźli się w odpowiednim miejscu i czasie.

Wracając przed północą ze służby na przejściu granicznym zauważyli na jednej z ulic w Kuźnicy płonący dom. Funkcjonariusze od postroonych osób dowiedzieli się, że w budynku może znajdować się starsza kobieta. Mimo spadających kawałków płonącego dachu, policjanci ostanając się tarczami, weszli do budynku. Przeszukując pomieszczenia w jednym z nich znaleźli półprzytomną seniorkę.

Bez wahania wybili szybę w oknie i wydostali kobietę z płonącego mieszkania. W bezpiecznym już miejscu udzieliли 91-latec pierwszej pomocy i zaopiekowali się nią z sąsiadami do czasu przyjazdu załogi karetki pogotowia.

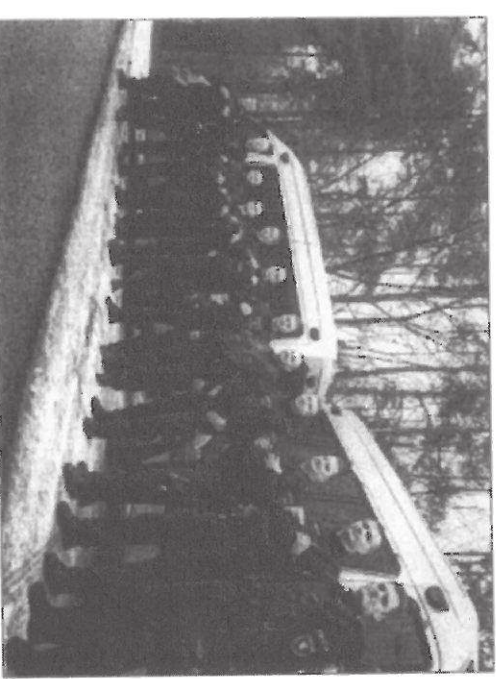

Chwilę później dach budynku zawalił się. W międzyczasie na miejsce przyjechały pierwsze zastępy straży pożarnej. Policjanci pomogli strażakom gasić płonący dom oraz znajdujące się nieopodal budynki.

Dzięki bohaterskiej postawie stołecznych policjantów udało uratować się to co najcenniejsze - ludzkie życie.



SENTENCJA POLSKIEJ POLICJI

# POMAGAMY I CHRONIMY



KOMENDA  
POWIATOWA POLICJI  
W ŚWIDNICY

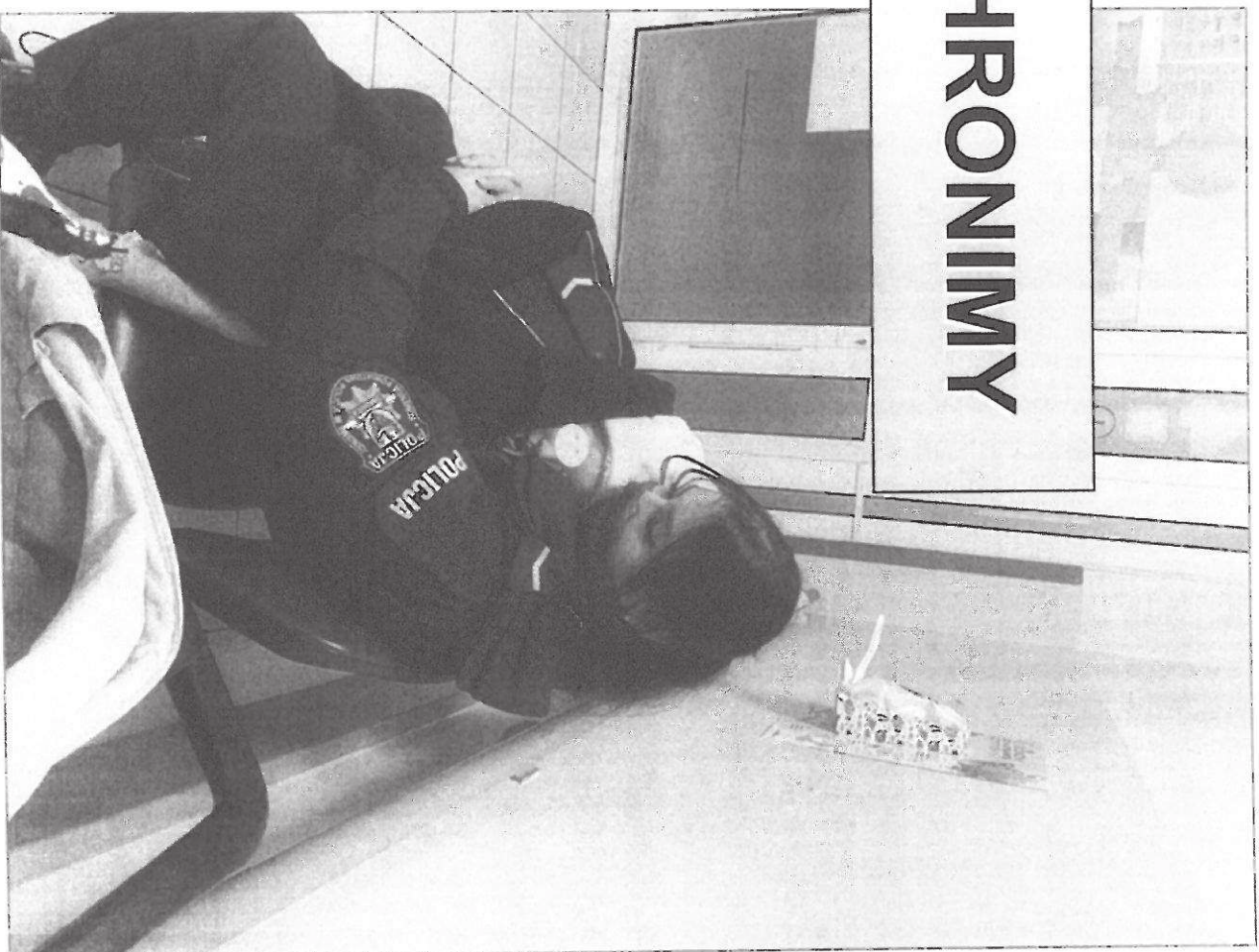





# **KOMENDA POWIATOWA POLICJI W ŚWIDNICY**

***DZIĘKUJĘ ZA UWAGĘ.***

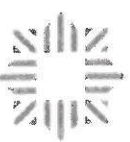

**POLICJA**